

# BPO 7 VIVIENDAS PROTEGIDAS

251 VPO, LOCALES, GARAJES Y TRASTEROS

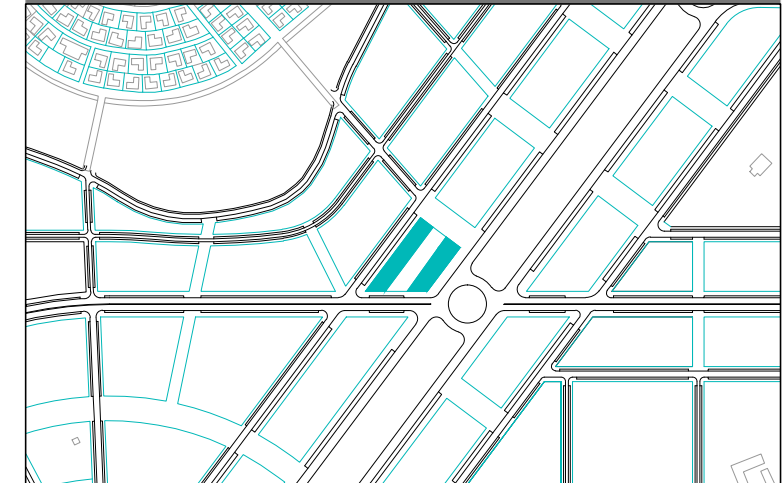

MANZANA BPO-7, SEN-1 "ENTRENÚCLEOS". DOS HERMANAS (SEVILLA)

## VIVIENDA TIPO A

ESTANCIA	SUPERF. UTIL (m2)	SUPERF. CONSTRUIDA (m2)	
VESTIBULO	2,45		
COCINA	7,75		
SALON-COMEDOR	18,15		
DISTRIBUIDOR	3,65		
DORMITORIO 1	12,75		
DORMITORIO 2	9,80		
DORMITORIO 3	8,30		
BAÑO	3,35		
ASEO	2,40		
TERRAZA	1,85		
<b>TOTAL</b>	<b>70,45</b>	<b>82,00</b>	<b>83,10</b>

SUPERFICIE ÚTIL DE VENTA: 71,34 m<sup>2</sup>  
(incluida parte proporcional de estancias de uso comunitario. art. 26 del Plan de la Vivienda)

UBICACIÓN: plantas de 1ª a 8ª.

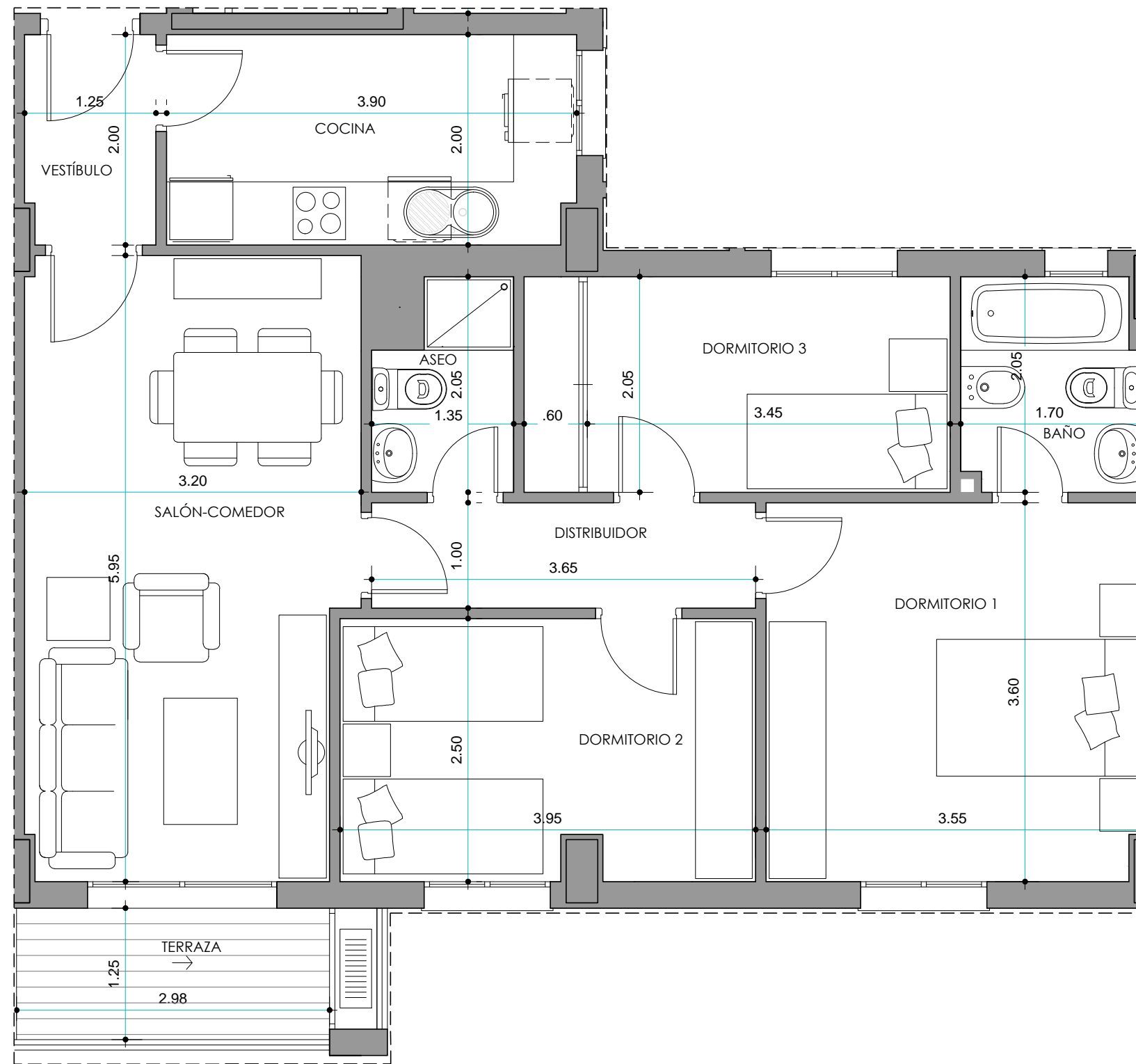
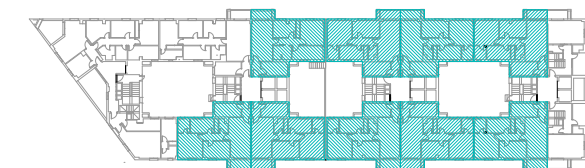
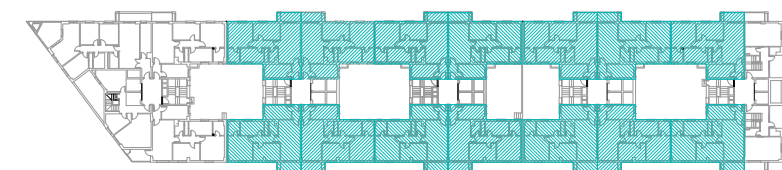

ESCALA GRÁFICA



PROMUEVE

BPO-7 VIVIENDAS PROTEGIDAS S.L.

