

BPO 7 VIVIENDAS PROTEGIDAS

251 VPO, LOCALES, GARAJES Y TRASTEROS

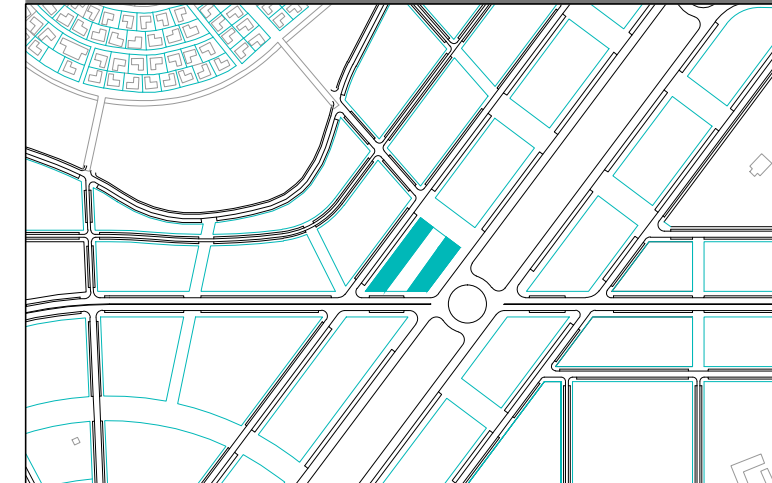

MANZANA BPO-7, SEN-1 "ENTRENÚCLEOS". DOS HERMANAS (SEVILLA)

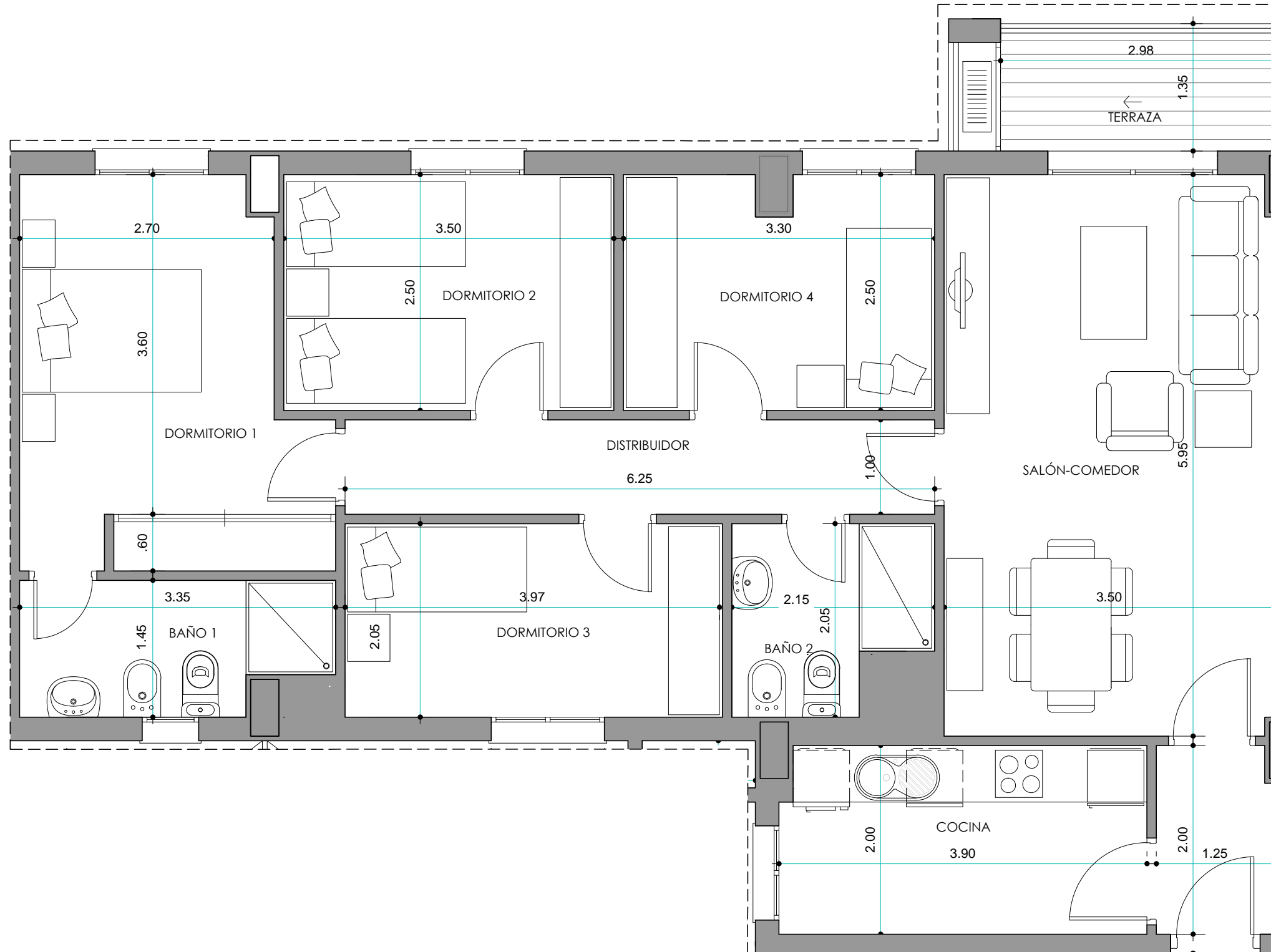

VIVIENDA TIPO J

ESTANCIA	SUPERF. UTIL (m2)	SUPERF. CONSTRUIDA (m2)
VESTIBULO	2,45	98,90
COCINA	7,70	
SALON-COMEDOR	20,75	
DISTRIBUIDOR	6,25	
DORMITORIO 1	12,20	
DORMITORIO 2	8,75	
DORMITORIO 3	8,20	
DORMITORIO 4	8,05	
BAÑO 1	4,45	
BAÑO 2	3,85	
TERRAZA	1,85	
TOTAL	84,50	

SUPERFICIE ÚTIL DE VENTA: 85,56 m²
(incluida parte proporcional de estancias de uso comunitario. art. 26 del Plan de la Vivienda)

UBICACIÓN: plantas de 1ª a 8ª.

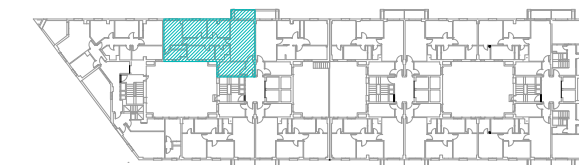
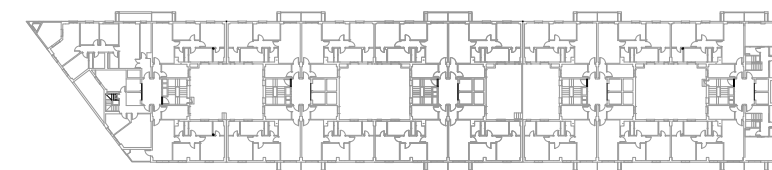

PROMUEVE

BPO-7 VIVIENDAS PROTEGIDAS S.L.



ESCALA GRÁFICA

